Child Rights Action Hub
Malaysia

Implemented by

THE CENTRE
FOR CHILD RIGHTS AND BUSINESS

APAKAH KERJA YANG BOLEH DILAKUKAN OLEH KANAK-KANAK DAN REMAJA DALAM SEKTOR KELAPA SAWIT?

Poster ini dihasilkan oleh The Centre sebagai sebahagian daripada projek kerjasama yang dibiayai oleh Kementerian Persekutuan Jerman bagi Kerjasama Ekonomi dan Pembangunan (BMZ) dan dilaksanakan oleh Deutsche Gesellschaft für Internationale Zusammenarbeit (GIZ) GmbH serta Nestlé. Poster ini bertujuan membantu syarikat memahami dan melindungi hak kanak-kanak melalui amalan perniagaan yang bertanggungjawab.

GAMBARAN KESELURUHAN

Nota Penting: *Pekerja muda berumur 15 hingga 17 tahun hanya boleh melakukan kerja yang tidak berbahaya dan mesti ada penyeliaan yang sesuai, tempat kerja yang selamat (termasuk PPE), waktu kerja yang mematuhi undang-undang, gaji yang adil serta peluang untuk mengikuti latihan dan membangunkan kemahiran*

UMUR	KERJA RINGAN	KERJA HARIAN TIDAK BERBAHAYA	KERJA BERBAHAYA	KERJA MALAM DARI 8.00 mlm - 6.00 pagi	KERJA LEBIH MASA / HARI KELEPASAN AWAM
0-12	✗	✗	✗	✗	✗
13-14	✓ Hanya jika tugas sesuai dengan umur dan tidak mengganggu pendidikan, rehat, kesihatan atau perkembangan	✗	✗	✗	✗
15-17	✓	✓ Maks. 7 jam sehari, atau 8 jam termasuk sekolah	✗	✗	✗
18+	✓	✓	✓	✓	✓

KERJA BERBAHAYA YANG DILARANG UNTUK MEREKA DI BAWAH 18 TAHUN

Menyembur baja dan racun perosak

Menuai buah kelapa sawit

Mencantas pelepah sawit guna sabit melengkung

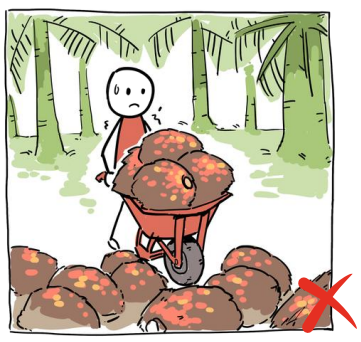
Menolak muatan buah yang berat

Menyusun pelepah sawit yang berat

Mengangkat/ memuatkan buah kelapa sawit

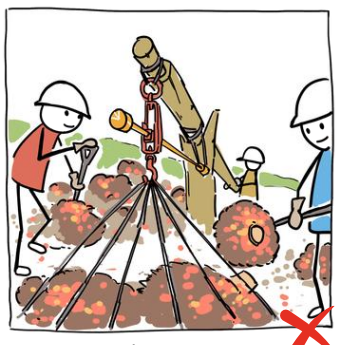
Kerja am

Pemprosesan kelapa sawit

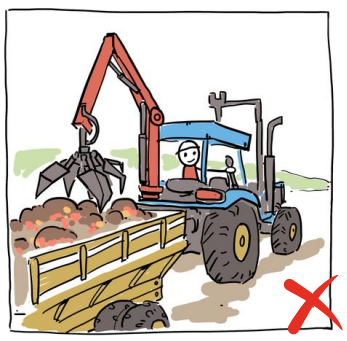
Pemandu traktor dan pengendali mesin

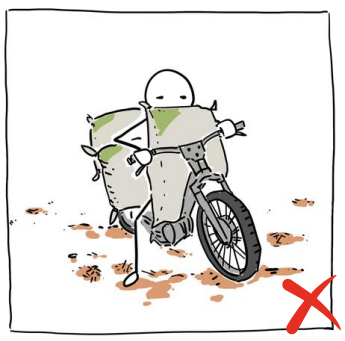
Menunggang motosikal dengan muatan berat

TIADA INDIVIDU DI BAWAH UMUR 18 TAHUN BOLEH TERLIBAT DALAM AKTIVITI PENGELUARAN KELAPA SAWIT

Contoh aktiviti tidak berbahaya yang mungkin sesuai untuk pekerja muda berumur 15–17 tahun di bawah undang-undang Malaysia (tertakluk kepada polisi syarikat):

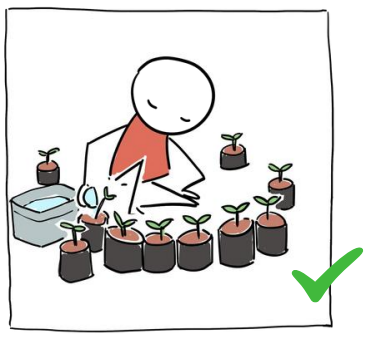
Tugas pentadbiran dan penyimpanan rekod berkaitan operasi tapak semaian, seperti menyusun, mengira dan melabel anak benih.

Tugas sokongan pejabat dan pengemasan yang tidak berbahaya, seperti menyediakan minuman dan mengemaskan pejabat.

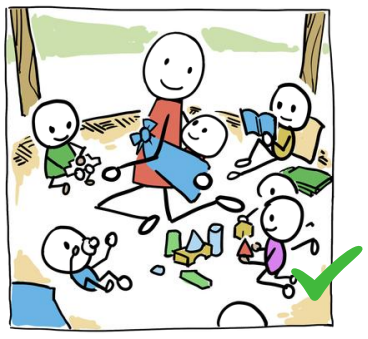
Tugas ringan rumah tangga dan penjagaan, seperti membantu menjaga adik-beradik atau kanak-kanak yang lebih kecil, di bawah penyeliaan orang dewasa.

APA YANG BOLEH DILAKUKAN OLEH KANAK-KANAK DI BAWAH UMUR 15 TAHUN

Tiada kerja dalam pengeluaran kelapa sawit dianggap sebagai kerja ringan. Kanak-kanak di bawah 15 tahun tidak boleh terlibat dalam aktiviti pengeluaran kelapa sawit. Mereka hanya boleh melakukan aktiviti yang sesuai dengan umur, seperti kerja rumah dan membantu menjaga ahli keluarga, tanpa menjejaskan pendidikan, kesihatan, rehat atau perkembangan mereka.

UNDANG-UNDANG MALAYSIA YANG BERKENAAN

Akta Kanak-Kanak dan Orang Muda (Pekerjaan) 1966.

Akta Kanak-Kanak 2001

Employment Act 1955

Sabah Labour Ordinance

MSPO Standard – Principles on Social Responsibility and Human Rights

RSPO Principles & Criteria – Protection of Children

Occupational Safety and Health Act, 1994

Maklumat yang disediakan dalam dokumen ini adalah untuk panduan umum sahaja dan tidak boleh ditafsirkan sebagai nasihat undang-undang. The Centre tidak bertanggungjawab terhadap sebarang maklumat yang diberikan.